FOR RENT

駅近徒歩5分☆2023年内装リニューアル☆バストイ

１フロア１住戸,２Ｆ以上,３方角住戸,角住戸,四方角部屋,通風良好,陽当たり良好,内装リフォーム済,駅まで平坦,メールボックス

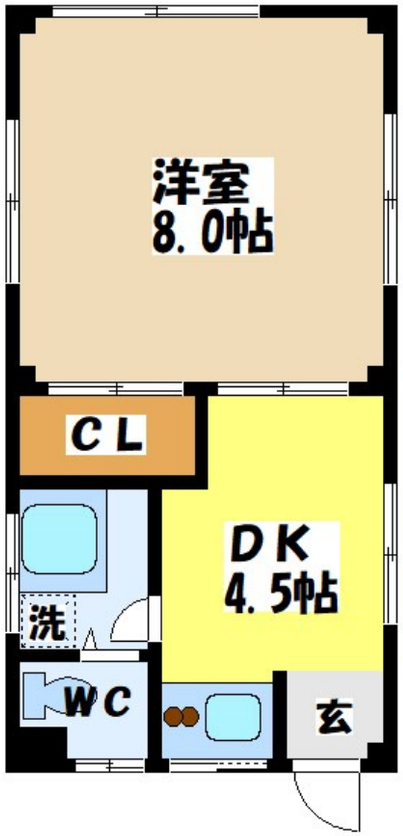

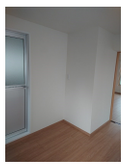

賃料	69,000円		
間取り	1DK	物件種別	アパート
管理費	-	共益費	-
雑費	-		
敷金	1ヶ月	礼金	無
敷引/償却金	-/-	保証金	-
交通	京王線　つつじヶ丘（東京）駅　徒歩5分		
物件所在地	東京都調布市東つつじケ丘２丁目19-1		
建物名・部屋番号	斉田荘★事務所★		
構造･規模	木造 3階建 2階		
専有面積	24㎡	向き	南東
築年月	1983年3月	入居時期	即時
仲介料	0.55ヶ月	損害保険	有 35,000円 36ヶ月
更新料	新賃料　1.5ヶ月	契約期間	3年
駐車場	無 駐輪場		
その他費用	[一時金]　ホームマイスター24：16,500円		
入居諸条件	ペット不可 事務所可 楽器等の使用不可 性別不問		
保証会社	必須　契約時：総賃料の100%／以降、1年毎に11,000円		
設備	２４時間換気システム,２口コンロ,インターホン,エアコン,ガスキッチン,ガスコンロ,ガス給湯,クロー		
備考	弊社からのお申込みは仲介手数料半月分★お部屋の空室確認、ご来店予約等、お問合せはコチラ迄【03-5384-7575】★株式会社ベルホームへお気軽にお問合せ下さいませ★斉田荘★仲介手数料半月分★所在地：東京都調布市東つつじケ丘２丁目19-1		

※間取りの「S」はサービスルーム(納戸)です。　※図面と現況が異なる場合は現況が優先となります。

情報更新日 2024年5月14日　No.06278-201_T

東京都知事（3）第88294号
公益社団法人 全日本不動産協会

株式会社ベルホーム 本店

東京都世田谷区南烏山５丁目20-15 鈴木ビル1階
TEL:03-5384-7575　FAX:03-5384-7576
E-mail : bellhomehonten@bellhomehonten.com
URL : http://www.bellhomehonten.com

←携帯サイトから物件詳細を閲覧できます！

取引態様	手数料負担の割合	貸主		借主	
仲介	手数料配分の割合	元付		客付	

不動産コード : 2107831　物件管理コード : 113570660153000000844 9

※取引条件の有効期限は情報更新日より30日間となります。